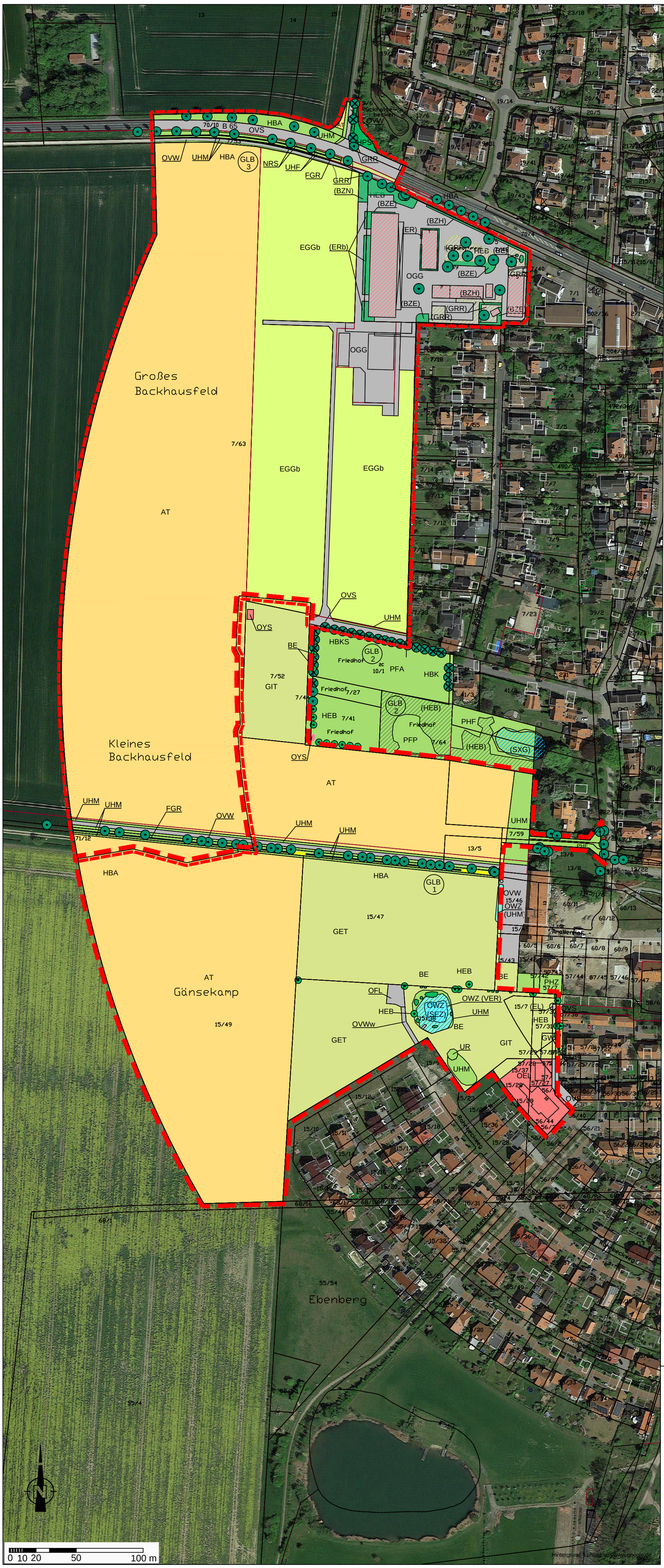

Legende

Biotoptypen

(gem. Kartierschlüssel für Biotoptypen in Niedersachsen, Drachenfels 2016)

AT	Basenreicher Lehm-/ Tonacker
EGGb	Sonstige Gartenbaukultur, Brache (ehem. Bundessortenamt)
GET	Artenarmes Extensivgrünland trockener Standorte
GIT	Artenarmes Intensivgrünland trockener Standorte
GW	Sonstige Weidefläche
GRR	Artenreicher Scherrasen
UHM	Halbruderale Gras- und Staudenflur mittlerer Standorte
UHF	Halbruderale Gras- und Staudenflur feuchter Standorte
UR	Ruderalflur
NRS	Schilf-Landröhricht
PFP	Parkfriedhof
PFA	Gehölzarmer Friedhof
PHF	Freizeitgrundstück
PHZ	Neuzeitlicher Ziergarten
PZR	Sonstige Grünalage mit altem Baumbestand
ERb	Beet / Rabatte (Brache)
HBE	Sonstiger Einzelbaum / Baumgruppe
HBA	Baumreihe
HEB	Einzelbaum / Baumgruppe des Siedlungsbereichs
HBKS	Sonstiger Kopfbaumbestand
HEB	Einzelbaum / Baumbruppe des Siedlungsbereichs Neuanpflanzung
HPS	Sonstiger standortgerechter Gehölzbestand
BE	Einzelstrauch
BZE	Ziergebüsch aus überw. heimischen Gehölzarten
BZN	Ziergebüsch aus überw. nicht heimischen Gehölzarten
BZH	Zierhecke
FGR	Nährstoffreicher Graben
SXG	Gewässer in Grünanlage
SEZ	Sonstiges naturnahes nährstoffreiches Stillgewässer
OWZ	Sonstige wasserbauliche Anlage (Regenrückhaltebecken)
OGG	Gewerbegebiet (ehem. Bundessortenamt) (Gebäude rot schraffiert)
OFL	Lagerplatz
EL	Landwirtschaftliche Lagerfläche (Misthaufen)
OVS	Straße
OVW	Weg
OEL	Locker bebautes Einfamilienhausgebiet
(HEB)	gestrichelte Schraffur, Signatur in Klammern = Biotoptyp als Nebencode

Sonstiges

Grenze Bebauungsplan

Grenze angrenzender Bebauungsplan (nur zur Information)

GLB Geschützter Landschaftsbestandteil (nur zur Information)
1 Baumbestand entlang der Donau (östlicher Teil)
2 Baumbestand auf dem Friedhof
3 Straßenbäume entlang der B 65

STADT SEHNDE
NORDSTR. 21, 31319 SEHNDE

Bebauungsplan Nr. 214 "Vorwerks Garten"
OT Rethmar, Stadt Sehnde

Biotoptypen
Kartierung 05/06 2017, Ergänzung 07/ 2018 u. 10/2018

Stand: 13.06.2019

Planungsbüro:
planerzirkel
bernd schmalenberger stl. akn
städtebau, grün- und landschaftsplanung

Kartengrundlage:
Auszug aus den Geobasisdaten der Niedersächsischen Vermessungs- und Katasterverwaltung © 2017
LGLN

Maßstab i. O.:
1 : 2000

Blattgröße: A2 420 mm x 594 mm

STÄDTEBAULICHER ENTWURF - RETHMAR WEST

0 50 100 200

Städtebaulicher Entwurf
Stadt Sehnde - OT Rethmar

Entwicklungsfläche West
Plangebiet gesamt

Maßstab: 1/1.250
Blattformat: DIN A1
Stand: 13.06.2019

planerzirkel
bernd schmalenberger srl, akn
städtebau, grün- und landschaftsplanung